

土中だより

1 1 号

土庄町立土庄中学校
平成31年1月31日 発行

毎日寒い日が続いています。今年度もあと2か月、いよいよ学年の締めくくりの時期となりました。2月には、1年間の学習のまとめである「学習の診断」や「第2回総合診断」、「学年末試験」があります。特に、3年生は、3月の公立高校の入試に向けて学習に力を入れるとともに、十分な体調管理をして、実力をしっかり発揮できるようにしましょう。

また、新しい学年を気持ちよくスタートするために準備する大切な時期です。1・2年生は「自己を高める」2か月にしましょう。

1・2年「学習の診断」
3年「第2回総合診断」
2月12日(火)
学年末試験(全学年)
2月20日(水)
～22日(金)

インフルエンザ等流行中!!

全国的にインフルエンザが大流行しています。土庄中学校でも1月中は、A型にかかる生徒がたくさんいました。また、発熱やかぜ、腹痛で欠席をする生徒もみられます。手洗いやうがいの励行、栄養と休養等をしっかりととるなど、感染予防と体調管理をしっかりとっていきましょう。



1年生が「五色台集団宿泊学習」に行ってきました!!

1月16日(水)～18日(金)の3日間、五色台で集団宿泊学習を行いました。とても寒い3日間でしたが、生徒たちは五色台の自然のなかで、焼き板作りやウォークラリー、天体観測やキャンドルサービスなど、学校生活では体験することのできない貴重な体験をすることができました。



ウォークラリー



館内学習



うちこみうどん作り



火おこし

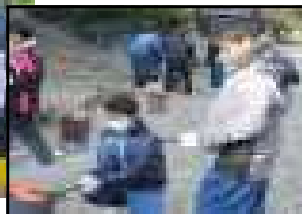

焼き板作り



天体観測



キャンドルサービス

なかま(人権コーナー) —「支えることは…」—

右のポスターは、2016年に香川県が作成したものです。お母さんは今まで障がいのある子どもを“支えてた”とばかり思っていたのに、意欲的に車いすバスケットボールをしている我が子の姿を見て“支えられてた”と感ずることができた瞬間を描いているそうです。

今年のお正月、「元気に母業と夢の両立頑張ってます!」という写真付の年賀状が届きました。彼女は中3の春に父親を亡くし、経済的な理由で医者になる夢をあきらめかけていました。でも、友や周りの説得であきらめずに頑張り、現在沖縄で子育てをしながら医者として活躍しています。その「友」は勉強が大の苦手で、彼女はそんな「友」にいつも勉強を教えていました。彼女の「友」はそのおかげでなんとか高校を卒業。彼女は「友」に勉強を教えることで、確実に学力を伸ばし、ついに塾にも通わずに希望の進路へ進むことができました。そして、20年近く経った今も、頑張る彼女に元気づけられる私がいます。さて、ここで問題。支えていたのは誰?

今月の生活目標は「支え合い、高め合う人間関係づくりをしよう」です。人間関係は一方方向ではありません。家族も、友だちも、生徒と教師も。3年生も今が正念場。その家族も同じ。「誰かに支えられている」そう思うだけで力が湧いてきませんか?



(進路支援主事 水本雅恵)

～ 土中生の活躍 ～

○第14回香川県中学校総合文化祭展示会（1月11日）
2年生(美術) 3年生(美術) 3年生(美術)



2、3月の予定

※1月末現在の予定です。変更する場合がありますので、ご了承ください。

| 2 月 | | | | 3 月 | | | |
|-----|---|-------------------------------------|-------------|-----|---|------------------------------|--|
| 日 | 曜 | 行 事 | スクールバス | 日 | 曜 | 行 事 | |
| 1 | 金 | 第4回町PTA連絡協議会17:20～18:50(土庄中) | ○ | 1 | 金 | 1年進路を考える集い | |
| 2 | 土 | | | 2 | 土 | | |
| 3 | 日 | ノー部活デー | | 3 | 日 | ノー部活デー | |
| 4 | 月 | 新入生説明会⑤授業参観⑥説明会 部活動見学 | ○ | 4 | 月 | | |
| 5 | 火 | 全校朝礼 45分授業 教育相談 第3回PTA全校委員会19:00～ | 15:30 17:35 | 5 | 火 | 全校朝礼 | |
| 6 | 水 | 45分授業 校旗新調実行委員会19:00～ 公立高校(自己推薦)入試 | 15:30 ひと便 | 6 | 水 | | |
| 7 | 木 | 45分授業 教育相談 | 15:30 17:35 | 7 | 木 | | |
| 8 | 金 | 45分授業 教育相談 | 15:30 17:35 | 8 | 金 | | |
| 9 | 土 | 近県中学校柔道錬成小豆島大会～10日 | | 9 | 土 | | |
| 10 | 日 | | | 10 | 日 | | |
| 11 | 月 | 建国記念の日 | | 11 | 月 | 3年午前中授業 | |
| 12 | 火 | 3年第2回総合診断 1・2年学習の診断 | ○ | 12 | 火 | 公立高校入試(一般)学力検査 | |
| 13 | 水 | 学年朝礼 学年末試験発表 部活動中止～21日 公立高校(自己推薦)発表 | 16:00 ひと便 | 13 | 水 | 式場準備⑤⑥(2年) 公立高校入試(一般)適性検査、面接 | |
| 14 | 木 | 45分授業 学校関係者評価委員会19:00～20:30 | 16:00 ひと便 | 14 | 木 | 卒業式予行 授賞式 皇踏会入会式 | |
| 15 | 金 | | 16:00 ひと便 | 15 | 金 | 第59回卒業証書授与式 | |
| 16 | 土 | | | 16 | 土 | 公立高校追試～17日 | |
| 17 | 日 | ノー部活デー | | 17 | 日 | ノー部活デー | |
| 18 | 月 | | 16:00 ひと便 | 18 | 月 | 生徒会各種委員会 | |
| 19 | 火 | 全校朝礼 | ●公立高校(一般)出願 | 19 | 火 | 全校朝礼 | |
| 20 | 水 | 学年末試験1日目 | ↓ | 20 | 水 | 公立高校(一般)発表 | |
| 21 | 木 | 学年末試験2日目 | 12:15 ひと便 | 21 | 木 | 春分の日 | |
| 22 | 金 | 学年末試験3日目 生徒会各種委員会 | ○ | 22 | 金 | 修了式 終業式 離任式 | |
| 23 | 土 | | | 23 | 土 | | |
| 24 | 日 | | | 24 | 日 | | |
| 25 | 月 | | ○ | 25 | 月 | 学年末休業日～31日 | |
| 26 | 火 | 生徒会朝礼 | ○ | 26 | 火 | | |
| 27 | 水 | 第4回郡PTA実行委員会19:30～ | ○ | 27 | 水 | | |
| 28 | 木 | | ○ | 28 | 木 | | |
| | | | | 29 | 金 | | |
| | | | | 30 | 土 | | |
| | | | | 31 | 日 | | |

※ PTA関係行事等はゴシック体で示しています。○の中の数字は校時を示しています。

※ 3年生入試関係と校内のテストは、このような斜体字で表示しています。

※ 郡、県新人等は、このような丸ゴシック体で示しています。

※ スクールバス ○=16:00 17:35



2月の集金引き落とし日は、
27日(水)です。

今年度の引き落としは、
最後となりますので、よろしくお願ひします。

